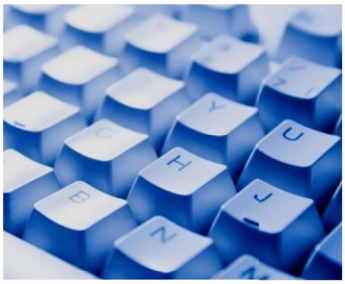

Internet EXPLORER

Utilisateur

Public et Prérequis :

Connaître l'environnement Windows ou équivalent.
Évaluation préalable des participants sur demande.

Objectifs :

Savoir se connecter et utiliser un navigateur Internet. Exploiter les services d'Internet et du Web.
Effectuer des recherches
Utiliser une messagerie électronique

DUREE :1 Jour

Tarif Inter-entreprises
325 €HT/session/personne
Tarif Intra-entreprise
dans vos locaux : 650€ HT/jour/groupe
En nos locaux: 780€ HT/jour/ Groupe

Modalité d'évaluation des acquis :
L'évaluation des acquis se fait :
– En cours de formation, par des exercices pratiques
– En fin de formation, par un questionnaire d'auto-évaluation ou une certification

Moyens pédagogiques et techniques
- Les moyens pédagogiques mis à la disposition des stagiaires :Manuels pédagogiques, exercices progressifs et corrigés des exercices.
- A l'issue de chaque stage un questionnaire d'évaluation à chaud sera rempli par chaque stagiaires
- Une feuille d'émargement par demi-journée de présence est fournie en fin de formation ainsi qu'une attestation de fin de stage

Accessibilité aux personnes en situation de handicap
Nous mettons tout en œuvre pour accueillir toutes personnes souhaitant suivre nos formations. Nous consulter afin d'adapter nos formations.

Cette formation :
Est animée par un consultant-formateur dont les compétences techniques, professionnelles et pédagogiques ont été validées par des diplômes et/ou testées et approuvées par l'éditeur et/ou par notre centre.

Présentation d'Internet
- Définition et historique rapide
- Un protocole commun le TCP/IP
- Les quatre utilisations principales d'Internet (notion de service : HTTP, FTP, EMail, News, IRC)
- La connexion à Internet

Le World Wide Web
- Notion de serveurs et de sites Web
- Des formats de documents variés
- Un outil indispensable : le navigateur

La Connexion
- Choisir son Internet Provider
- Configurer le navigateur (notions générales)

Parcourir le Web
- Environnement et options de configuration
- Les liens hypertexte
- L'utilisation des adresses d'URL
- La recherche d'informations à l'aide des moteurs de recherche
- Quelques adresses françaises et internationales utiles
- L'utilisation de signets et leur classification
- La création automatique d'une première page d'accueil
- Aperçu de code Source en HTML
- Expérience multi-média dans le Web
- Télécharger des documents ou des programmes

La messagerie
- Comment fonctionne la messagerie
- L'adresse email
- Rédiger un courrier électronique
- Attacher un document
- Gérer ses courriers
- Créer des dossiers
- Gérer son carnet d'adresses

Les news
- S'abonner à des groupes de discussion
- Utiliser les groupes de discussion pour poser des questions ou répondre à des questions